



Fédération Française de Cyclotourisme  
Ligue d'Alsace – Codep 67

Organisateur :  
CYCLO-CLUB KILSTETT



### Carte de Route

Randonnée Permanente

### S'Rhinland : Randonnées en pays rhénan

Les crêtes de la Forêt-  
Noire : 125 km

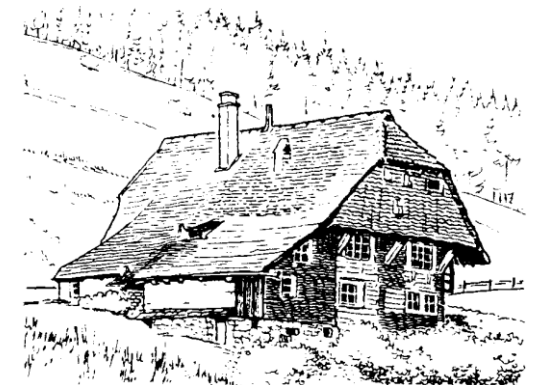

### PARTICIPANT

Nom : .....

Prénom : .....

Adresse : .....

Club : .....

FFCT, n° club & licence

### Homologation de l'organisateur

N° : ..... Date : .....

Visa CCK :

KILSTETT  
(départ - arrivée)

Yburg / Neuweier

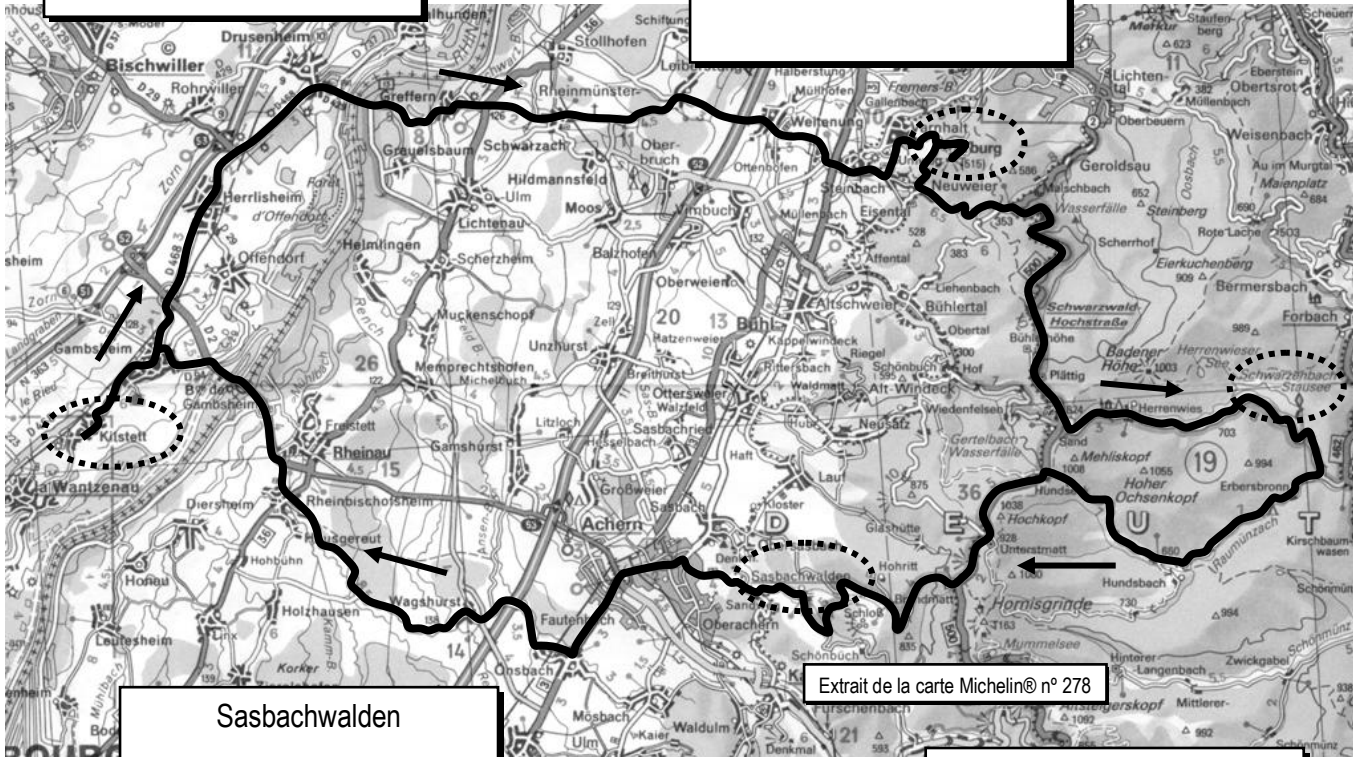

Extrait de la carte Michelin® n° 278

Sasbachwalden

Schwarzenbach

## S'Rhinland : randonnée en pays rhénan

Si le Rhin coule entre l'Alsace et le Pays de Bade, il n'en est pas moins que ces deux régions ont des airs de famille car elles sont tout simplement le résultat d'un fossé d'effondrement séparant les Vosges et la Forêt-Noire. Elles furent de tout temps un lieu de passage, de séjour et de convoitise de nombreuses civilisations.

C'est donc avec quatre boucles que nous invitons à la découverte de ce pays rhénan.

La troisième boucle part en Allemagne en direction des hauteurs de la Forêt-Noire.

## Les crêtes de la Forêt-Noire

Entre Baden-Baden et Freudenstadt, la route des crêtes de la Forêt-Noire constitue une bonne route de tourisme. Elle permet la découverte de la partie nord de ce massif culminant à plus de 1000 mètres.

Après la traversée du Rhin, la plaine s'étend jusqu'au pied de la montagne où les caractéristiques versants abrupts sont nets.

La route ne tarde à avoisiner une altitude de 1000m. Elle dessert dès lors de nombreuses petites stations de sports d'hiver et est jalonnée de belvédères.

La descente, pentue, vers Sasbachwalden offre un bon point de vue sur la plaine du Pays de Bade et d'Alsace.

## Les plus

- Baden-Baden : ville de cure et de jeu.
- Forbach : pont couvert en bois.
- Mummelsee : petit lac d'altitude.
- Sasbach : monument de Turenne

## Pratique

- Le parcours a 126 km. Il est de difficulté moyenne à forte : plat au départ, montée difficile à 500m, 2 cols facile à 900m, plat sur le retour. Les points de contrôle sont Yburg (à défaut Neuweier), Schwarzenbach et Sasbachwalden.
- Cartes à utiliser : Michelin n° 278.
- Départ et arrivée à Kilstett.

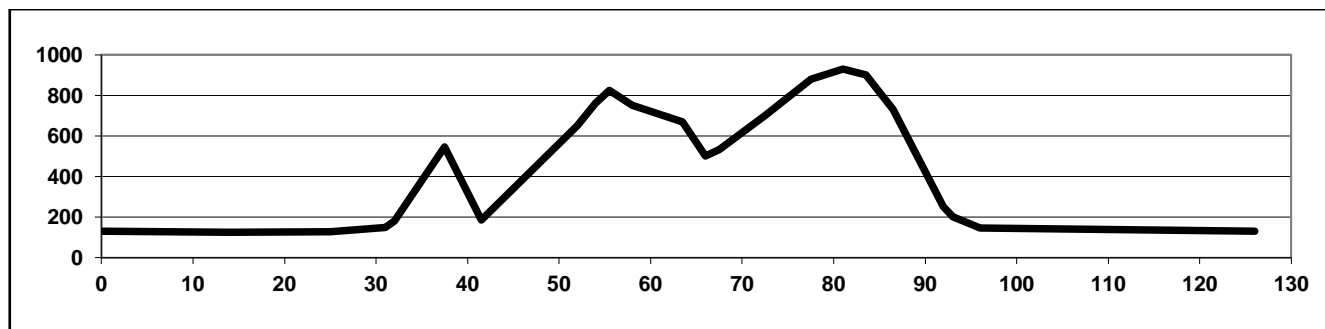

Localités	Distance partielle	Distance totale	Route empruntée	Curiosités	Renseignements
<b>KILSTETT</b>	0	0	D468	• Forêt rhénane, Ried noir, Monuments 39/45	H - R
GAMBSHEIM	3,5	3,5	D468		H - V - R
HERRLISHEIM	4,5	8	D468		H - V - R
DRUSENHEIM (bac)	6	14		• Passage en Allemagne	H - V - R
GREFFERN	4,5	18,5	L85	• Plaine rhénane	H - R
SCHWARZACH	2	20,5	L85		
LEIBERSTUNG	4,5	25	K3736		
WEITENUNG			K9609		
STEINACH			L84	• Au pied la Forêt-Noire. Vignoble badois	H - R
NEUWEIER	7	32	CV	⇒ A l'entrée prendre à gauche et suivre Baden-Baden / Yburg	
UMWEG	0,5	32,5	CV		
VARNHALT	1	33,5	CV		
<b>YBURG</b>	4	37,5	CV	⇒ Les ruines se trouvent au bout d'une route sans issue • Ruines et panorama ⇒ Revenir au croisement et prendre à gauche Neuweier	
NEUWEIER	4	41,5	L84	• Début de la montée vers les crêtes	H - R
SCHWANENWASEN			B500	• Complexes hôteliers et stations de sports d'hiver	H
PLATTIG	12,5	54,0	B500		H
SAND	1,5	55,5	B500	⇒ Aux feux prendre à gauche	H - R
HERRENWIES	2,5	58,0			H - V - R
<b>SCHWARZENBACH</b>	5,5	63,5		• Barrage et lac artificiel ⇒ Après environ 2 km, prendre à droite Ebersbronn	
EBERSBRONN	4	67,5	L80b		H - R
HUNSBACH	5	72,5	L80b		
HUNDSECK	5	77,5	B500	• Retour à la route des crêtes	
UNTERSMATT	3,5	81,0	B500		
BRANDMATT	5,5	86,5	L86	⇒ Forte descente : 12%	R
<b>SASBACHWALDEN</b>	5,5	92	L86	• Charmant village typique	H - R
SANDWEG	1	93	L86	• Retour à la plaine	
ACHERN	3	96	B3		H - V - R
FAUTENBACH	2,5	98,5	B3		
ÖNSBACH	2,5	101	K5311	⇒ Prendre à droite	
WAGSHURST	5,5	106,5	L89		R
RHEINBISCHOFSSHEIM	9	115,5	B36		H - R
GAMBSHEIM	7	122,5	D468	• Retour en France	H - R - V
<b>KILSTETT</b>	3,5	126	D468		H - R